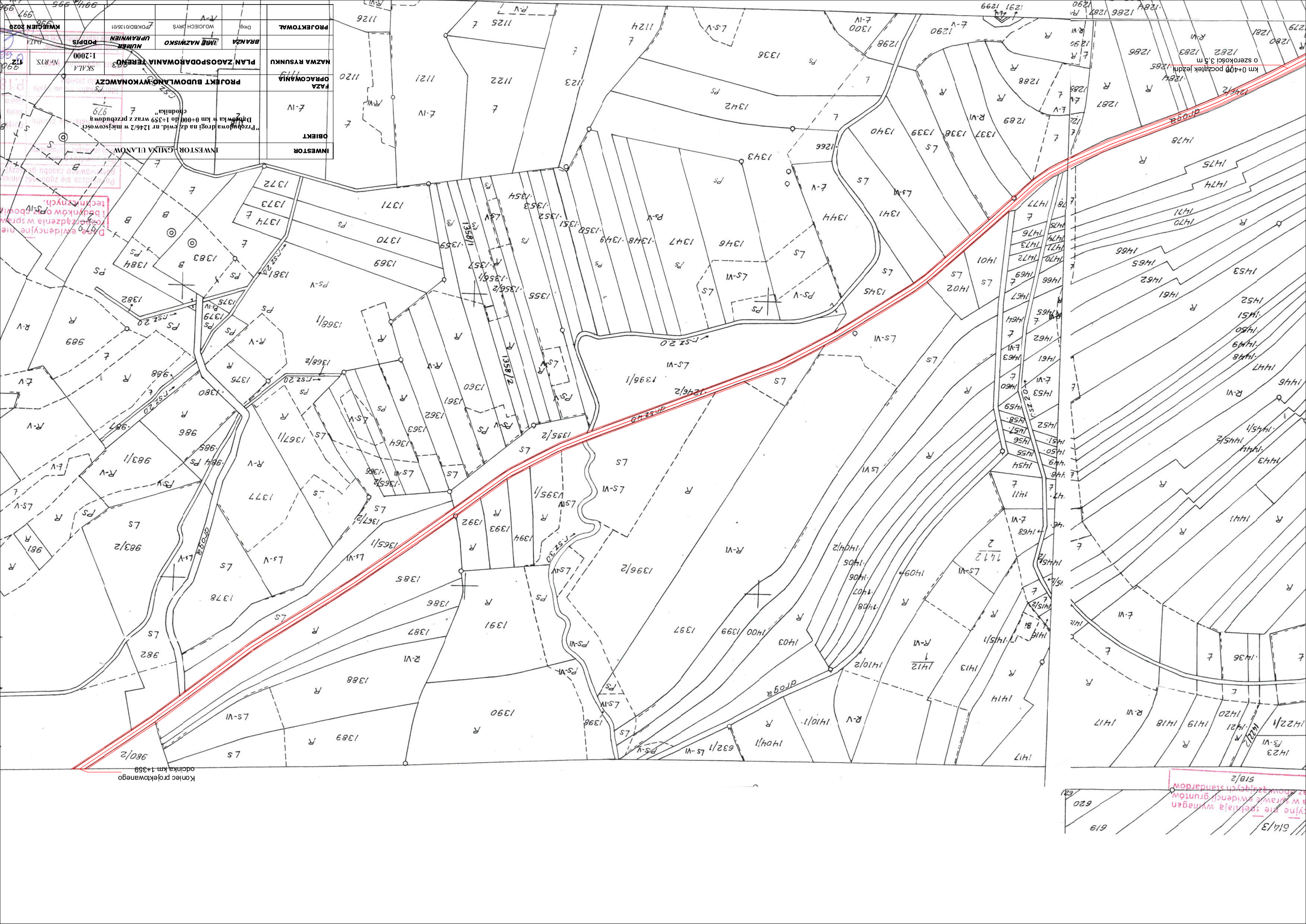

INWESTOR
INWESTOR - GMINA ULANOW
OBIEKT
"Przebudowa drogi na dz. ewid. nr 1246/2 w miejscowości Dąbrówka w km 0+000 do 1+359 wraz z przebudową chodnika"
FAZA OPRACOWANIA
PROJEKT BUDOWLANO-WYKONAWCZY
NAZWA RYSUNKU
PLAN ZAGOSPODAROWANIA TERENU
SKALA
1:2000
Nr RYS.
1/2
BRANŻA
IMIĘ NAZWISKO
NUMER UPRAWNIEŃ
PODPIS
DATA
PROJEKTOWAŁ
Drogi
WOJCIECH DRYŚ
PDK/BD/0135/01
KWIECIEŃ 2020
km 0+400 początek jezdni o szerokości 3,5 m
Koniec projektowanego odcinka km 1+359